



Julianalaan 125 in Overveen

Vraagprijs € 1.275.000,00 k.k.



Omschrijving

Wat een TUIN! Aan de voorzijde ca. 15 meter diep, maar ook aan de achterzijde een bijna 30 meter diepe tuin, grenzend aan open VAARWATER, dus met je kano of bootje naar de stad om een ijsje of verfrissend biertje te halen!

Maar vergeet het HUIS zelf niet, robuust, ROYAAL (211 m²) en vol met SFEER, heerlijk rustig gelegen met voor en achter vrij uitzicht.

Lekker relaxt wonen met de stad en het strand in de buurt, maar ook diverse scholen, sportvoorzieningen en de supermarkt.

Indeling:

Diepe verzorgde voortuin met mogelijkheid voor het parkeren van je (electrische) auto op eigen terrein, de laadpaal is al geplaatst!

Hal met art-deco marmeren lambrisering en vestibule-deuren, gang met (wijn)kelder en toilet, zeer ruime woonkamer (13,32 x 4,16 breed), gedeeltelijk en-suite met aan de voorzijde de brede erker en heerlijke haard (hoog renderend) en hoge plafonds en aan de achterzijde openslaande deuren en glas-in-lood naar de heerlijke groene

achtertuint, waar altijd wel een zonnig maar ook een beschut plekje te vinden is.

Circa 30 meter diep, ideaal om te loungen en aan de waterkant op de steiger een wijntje te nuttigen, maar ook voor kinderen veel ruimte om te spelen! Via het water lekker toeren met je bootje naar de stad, de Oerkap of de Mooie Nel!

Eenmaal weer naar het huis teruggewandeld kom je in de moderne lichte keuken met groot fornuis voorzien van 2 ovens, de vaatwasser en een quooker.

De marmeren gang leidt naar de trap naar de eerste verdieping:

Alhier de overloop met aan de voorzijde de badkamer in stijl: metrotegeltjes aan de wand, granitovloer met inloopdouche, klassieke wastafel en Engels Windsor & Co wastafel- en douchegarnituur.

Royale slaapkamer aan de voorzijde met 3 vaste kasten en openslaande deuren naar het overdekte balkon over de volle breedte van het huis. Nog een dergelijke ruime slaapkamer aan de achterzijde met eveneens een fijn balkon en vrij uitzicht en hiernaast een goede zijkamer, ideaal als baby- of werkkamer. Apart toilet op de overloop.

2e etage:

Volwaardige 2e verdieping met een overloop, 2 gezellige slaapkamers en een hobby-/knutselkamer, alledrie met ene vaste kast, moderne 2e badkamer welke is voorzien van een ligbad en een wastafelmeubel en plek biedt voor de wasmachine en droger.

Hierboven nog een praktische bergzolder!

Bijzonder sfeervol huis (bouwjaar 1927) met veel authentieke details zoals paneeldeuren en glas in lood, begane grond en 1 etage zijn voorzien van brede houten vloerdelen, hetgeen een warme uitstraling geeft.

Woonoppervlakte: 211 m², zolder en kelder 35 m², inhoud 878m³, perceelsgrootte 391m².

Volledig voorzien van dubbele beglazing (HR), spouwmuur- en vloerisolatie

11 zonnepanelen (2020) en hoog renderende haard (hout)

Laadpaal in de voortuin

Energie label C (hierna nog spouwmuurisolatie aangebracht)

C.v.-ketel ATAG i36EC Zone juni 2023

Zeer centraal en ook rustig gelegen, de diepe voortuin is fantastisch en de achtertuin aan het water is natuurlijk ook top.

Op de fiets naar stad en strand, scholen, winkels, leuke koffietentjes, echt allemaal dichtbij.

Heerlijk gezinshuis, maak een afspraak dan laten we je het graag zien!

Kenmerken

Object gegevens	
Soort woning	Herenhuis
Type woning	Tussenwoning
Bouwjaar	1927

Maten object	
Aantal kamers	7 kamers
Aantal slaapkamers	6 slaapkamer(s)
Inhoud woning	878 m ³
Perceel oppervlakte	391 m ²
Gebruiksoppervlakte woonfunctie	211 m ²
Woonkamer	55 m ²

Details	
Ligging	Aan water, in woonwijk, vrij uitzicht, aan vaarwater
Voorzieningen	Zonnepanelen

Energie	
Energie label	C
Isolatie	Muurisolatie, Vloerisolatie, HR-glas
Verwarming	C.V.-Ketel
Warmwater	C.v.-ketel, quooker
C.V.-ketel	ATAG i36EC Zone (Gas gestookt combiketel uit 2023, eigendom)

Tuin gegevens	
Tuin	Achtertuint, voortuint
Tuin diepte (cm)	2.900
Tuin breedte (cm)	675
Hoofdtuin	Achtertuint
Positie	Oost
Kwaliteit	Fraai aangelegd



















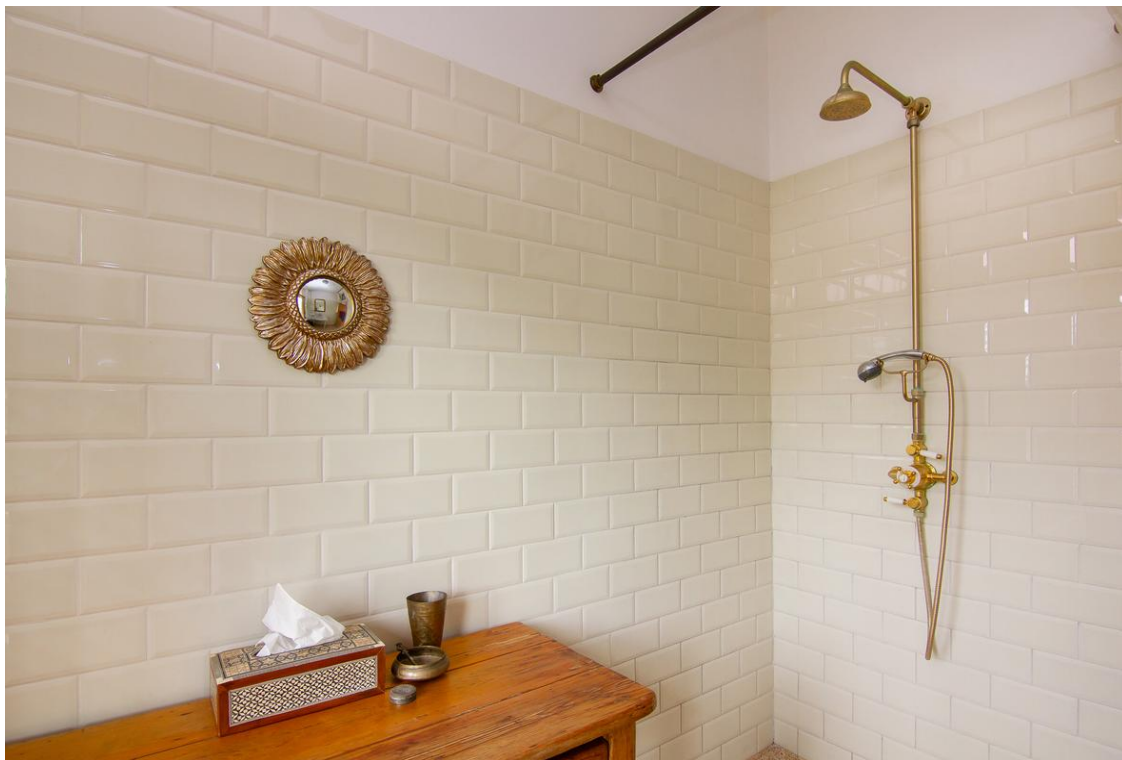

















Plattegrond



Deze plattegronden zijn met de grootste zorg samengesteld.
Er kunnen geen rechten aan worden ontleend. © Boekee Styling 2024

Plattegrond

2e Verdieping



Deze plattegronden zijn met de grootste zorg samengesteld.
Er kunnen geen rechten aan worden ontleend. © Boekee Styling 2024

Plattegrond

1e Verdieping



Deze plattegronden zijn met de grootste zorg samengesteld.
Er kunnen geen rechten aan worden ontleend. © Boekee Styling 2024

Plattegrond

3e Verdieping

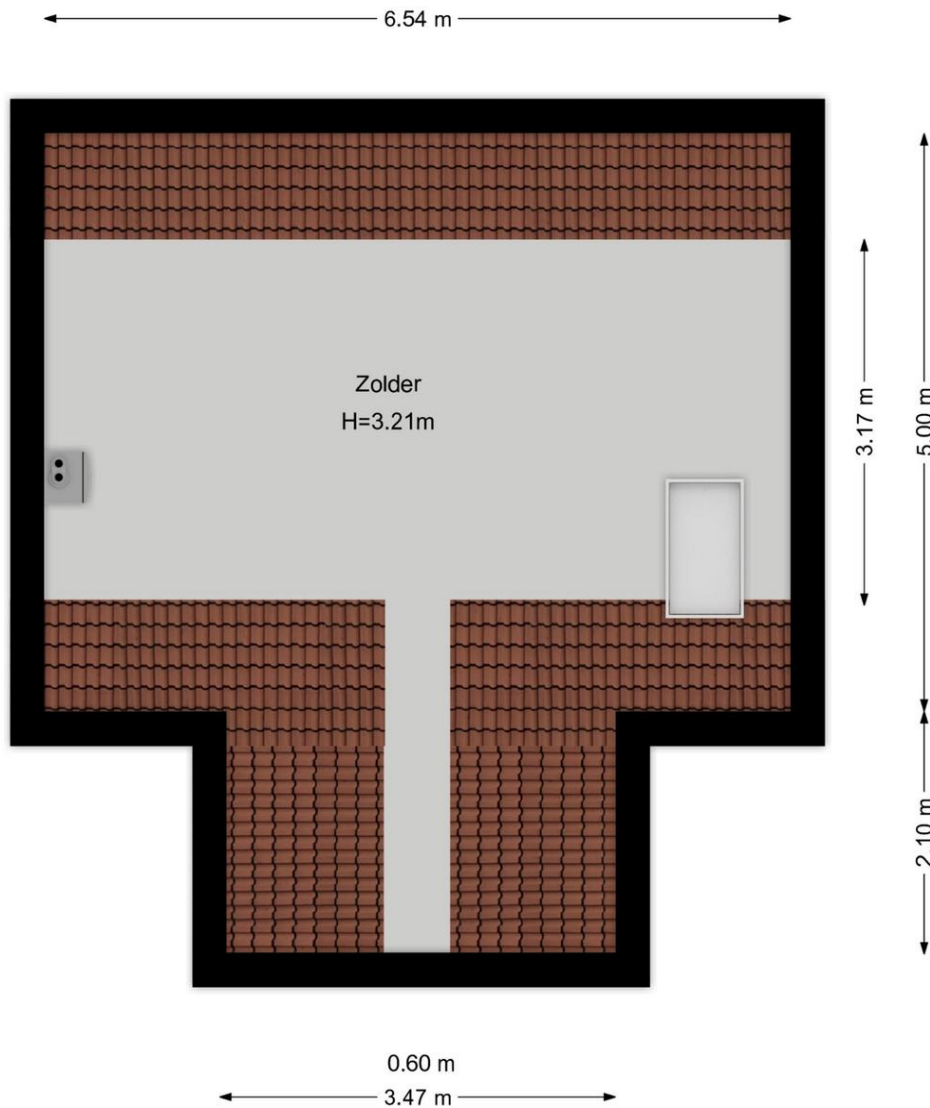

Deze plattegronden zijn met de grootste zorg samengesteld.
Er kunnen geen rechten aan worden ontleend. © Boekee Styling 2024

Plattegrond

Kelder

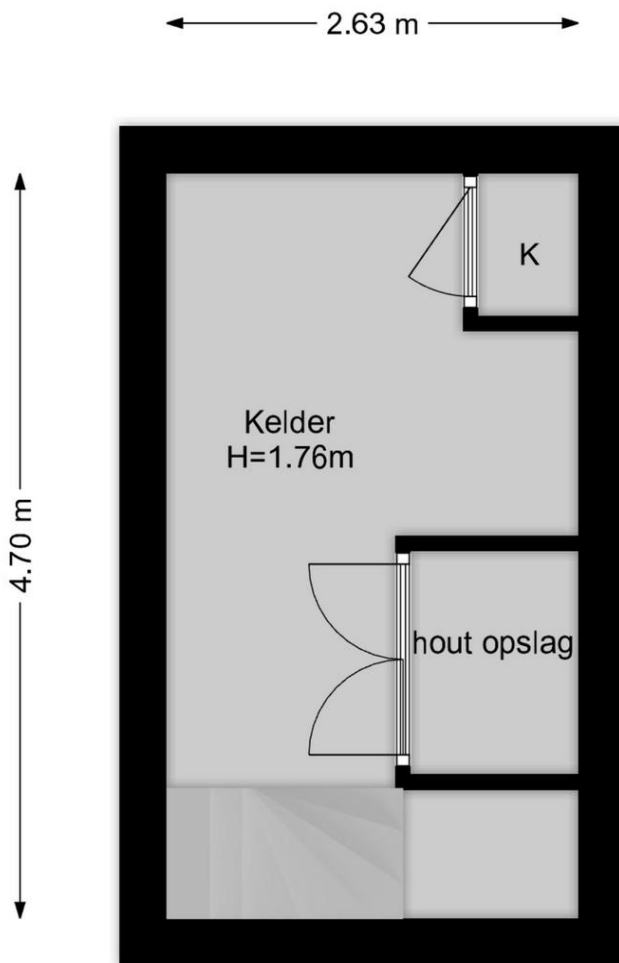

Deze plattegronden zijn met de grootste zorg samengesteld.
Er kunnen geen rechten aan worden ontleend. © Boekee Styling 2024

Plattegrond

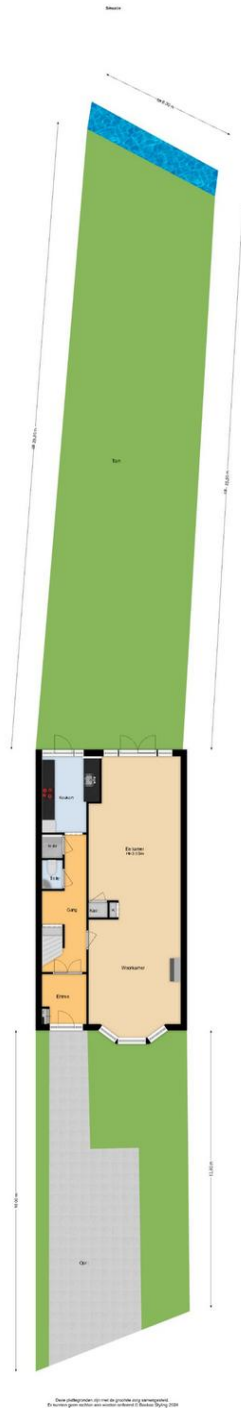

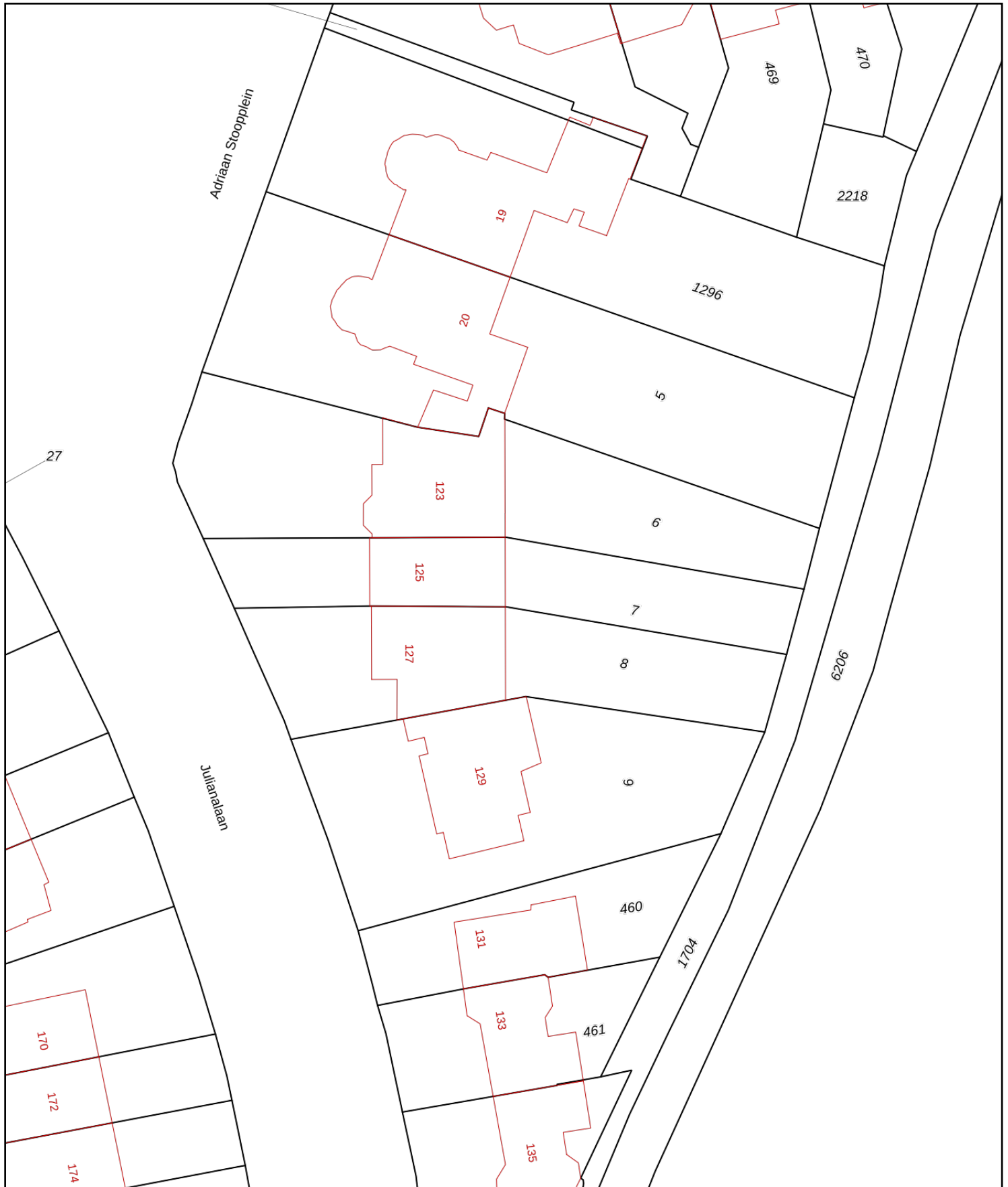

<p>12345 Deze kaart is noordgericht</p> <p>25 Perceelnummer</p> <p>Huisnummer</p> <p>— Vastgestelde kadastrale grens</p> <p>— Voorlopige kadastrale grens</p> <p>— Administratieve kadastrale grens</p> <p>— Bebouwing</p>	<p>Schaal 1: 500</p> <p>Kadastrale gemeente Bloemendaal</p> <p>Sectie E</p> <p>Perceel 7</p>	
--	--	---

Voor een eensluitend uittreksel, geleverd op 20 september 2023
De bewaarder van het kadaster en de openbare registers

Aan dit uittreksel kunnen geen betrouwbare maten worden ontleend.
De Dienst voor het kadaster en de openbare registers behoudt zich de intellectuele eigendomsrechten voor, waaronder het auteursrecht en het databankenrecht.

Locatie

Adres gegevens	
Adres	Julianalaan 125
Postcode / plaats	2051 JP Overveen
Provincie	Noord-Holland

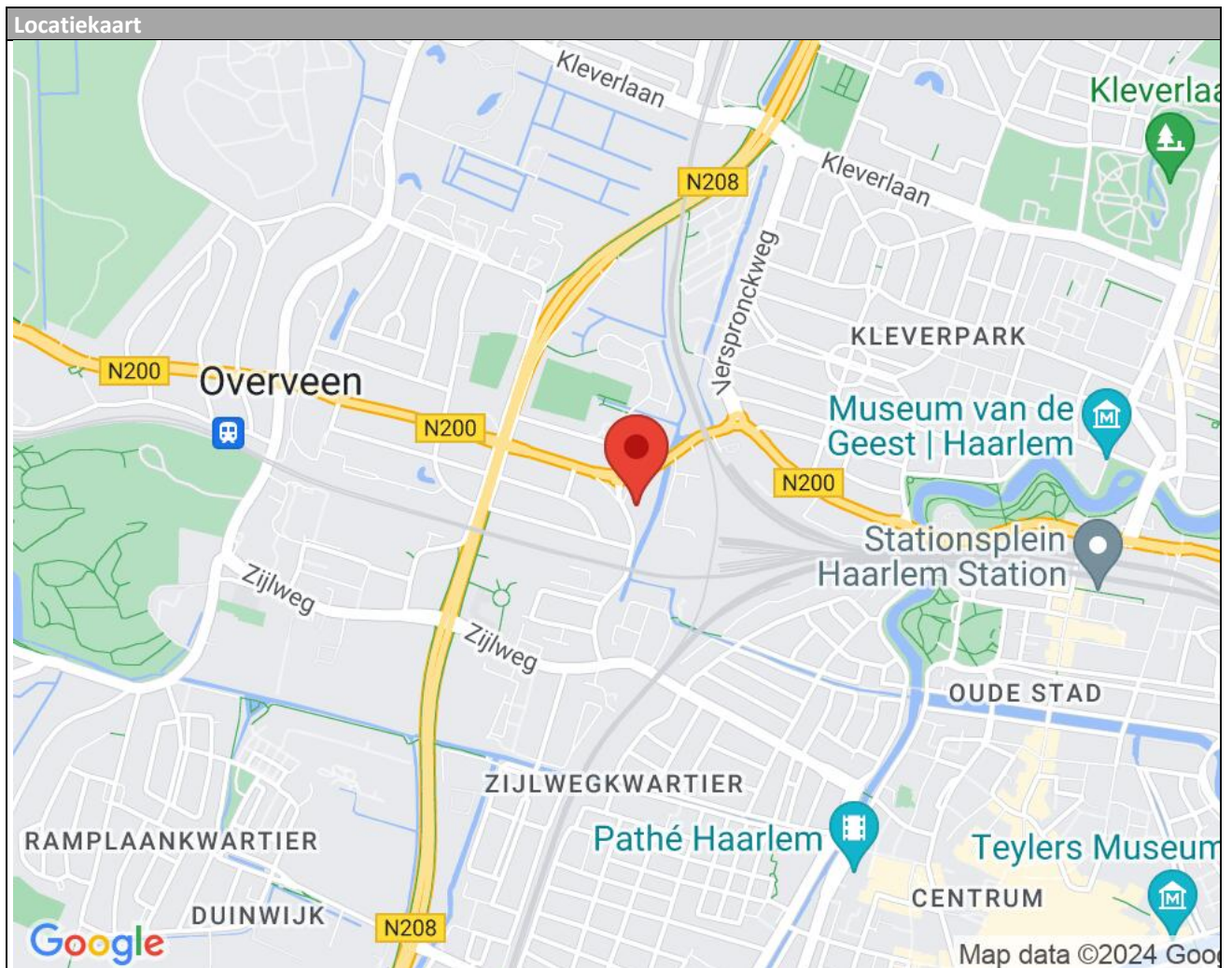

Lijst van zaken

	Blijft achter	Gaat mee	Kan worden overgenomen	n.v.t.
Woning				
<i>Interieur</i>				
Verlichting, te weten:				
- Inbouwspots/dimmers	<input type="checkbox"/>	<input type="checkbox"/>	<input type="checkbox"/>	<input checked="" type="checkbox"/>
- Opbouwspots/armaturen/lampen/dimmers	<input type="checkbox"/>	<input checked="" type="checkbox"/>	<input type="checkbox"/>	<input type="checkbox"/>
- Losse (hang)lampen	<input type="checkbox"/>	<input checked="" type="checkbox"/>	<input type="checkbox"/>	<input type="checkbox"/>
-	<input type="checkbox"/>	<input type="checkbox"/>	<input type="checkbox"/>	<input checked="" type="checkbox"/>
-	<input type="checkbox"/>	<input type="checkbox"/>	<input type="checkbox"/>	<input checked="" type="checkbox"/>
(Losse)kasten, legplanken, te weten:				
- Oude grenen kast in de badkamer 2 e verdieping	<input type="checkbox"/>	<input type="checkbox"/>	<input checked="" type="checkbox"/>	<input type="checkbox"/>
- oude grenen tafel met 2 lades badkamer 1e verdieping	<input type="checkbox"/>	<input type="checkbox"/>	<input checked="" type="checkbox"/>	<input type="checkbox"/>
Raamdecoratie/zonwering binnen, te weten:				
- Gordijnrails	<input checked="" type="checkbox"/>	<input type="checkbox"/>	<input type="checkbox"/>	<input type="checkbox"/>
- Gordijnen	<input checked="" type="checkbox"/>	<input type="checkbox"/>	<input type="checkbox"/>	<input type="checkbox"/>
- Overgordijnen	<input type="checkbox"/>	<input type="checkbox"/>	<input type="checkbox"/>	<input checked="" type="checkbox"/>
- Vitrages	<input type="checkbox"/>	<input type="checkbox"/>	<input type="checkbox"/>	<input checked="" type="checkbox"/>
- Rolgordijnen	<input type="checkbox"/>	<input type="checkbox"/>	<input type="checkbox"/>	<input checked="" type="checkbox"/>
- Lamellen	<input type="checkbox"/>	<input type="checkbox"/>	<input type="checkbox"/>	<input checked="" type="checkbox"/>
- Jaloezieën	<input checked="" type="checkbox"/>	<input type="checkbox"/>	<input type="checkbox"/>	<input type="checkbox"/>
- (Losse) horren/rolhorren	<input type="checkbox"/>	<input type="checkbox"/>	<input type="checkbox"/>	<input checked="" type="checkbox"/>
- vouwgordijnen erker	<input checked="" type="checkbox"/>	<input type="checkbox"/>	<input type="checkbox"/>	<input type="checkbox"/>
-	<input type="checkbox"/>	<input type="checkbox"/>	<input type="checkbox"/>	<input checked="" type="checkbox"/>
Vloerdecoratie, te weten:				
- Vloerbedekking	<input type="checkbox"/>	<input type="checkbox"/>	<input type="checkbox"/>	<input checked="" type="checkbox"/>
- Parketvloer	<input type="checkbox"/>	<input type="checkbox"/>	<input type="checkbox"/>	<input checked="" type="checkbox"/>
- Houten vloer(delen)	<input checked="" type="checkbox"/>	<input type="checkbox"/>	<input type="checkbox"/>	<input type="checkbox"/>
- Laminaat	<input checked="" type="checkbox"/>	<input type="checkbox"/>	<input type="checkbox"/>	<input type="checkbox"/>
- Plavuizen	<input checked="" type="checkbox"/>	<input type="checkbox"/>	<input type="checkbox"/>	<input type="checkbox"/>
-	<input type="checkbox"/>	<input type="checkbox"/>	<input type="checkbox"/>	<input checked="" type="checkbox"/>
-	<input type="checkbox"/>	<input type="checkbox"/>	<input type="checkbox"/>	<input checked="" type="checkbox"/>
(Voorzet) openhaard met toebehoren	<input checked="" type="checkbox"/>	<input type="checkbox"/>	<input type="checkbox"/>	<input type="checkbox"/>
Designradiator(en)	<input checked="" type="checkbox"/>	<input type="checkbox"/>	<input type="checkbox"/>	<input type="checkbox"/>
Radiatorafwerking	<input type="checkbox"/>	<input type="checkbox"/>	<input type="checkbox"/>	<input checked="" type="checkbox"/>
Overig, te weten:				
- Spiegelwanden	<input type="checkbox"/>	<input type="checkbox"/>	<input type="checkbox"/>	<input checked="" type="checkbox"/>
- Schilderij ophangstelsel	<input type="checkbox"/>	<input checked="" type="checkbox"/>	<input type="checkbox"/>	<input type="checkbox"/>

	Blijft achter	Gaat mee	Kan worden overgenomen	n.v.t.
Keuken				
Keukenblok (met bovenkasten)	<input checked="" type="checkbox"/>	<input type="checkbox"/>	<input type="checkbox"/>	<input type="checkbox"/>
Keuken (inbouw)apparatuur, te weten:				
- Kookplaat	<input type="checkbox"/>	<input type="checkbox"/>	<input type="checkbox"/>	<input checked="" type="checkbox"/>
- (Gas)fornuis	<input checked="" type="checkbox"/>	<input type="checkbox"/>	<input type="checkbox"/>	<input type="checkbox"/>
- Afzuigkap	<input checked="" type="checkbox"/>	<input type="checkbox"/>	<input type="checkbox"/>	<input type="checkbox"/>
- Magnetron	<input type="checkbox"/>	<input type="checkbox"/>	<input type="checkbox"/>	<input checked="" type="checkbox"/>
- Oven	<input checked="" type="checkbox"/>	<input type="checkbox"/>	<input type="checkbox"/>	<input type="checkbox"/>
- Combi-oven/combimagnetron	<input type="checkbox"/>	<input type="checkbox"/>	<input type="checkbox"/>	<input checked="" type="checkbox"/>
- Koelkast	<input type="checkbox"/>	<input type="checkbox"/>	<input type="checkbox"/>	<input checked="" type="checkbox"/>
- Vriezer	<input type="checkbox"/>	<input type="checkbox"/>	<input type="checkbox"/>	<input checked="" type="checkbox"/>
- Koel-vriescombinatie	<input type="checkbox"/>	<input checked="" type="checkbox"/>	<input type="checkbox"/>	<input type="checkbox"/>
- Vaatwasser	<input checked="" type="checkbox"/>	<input type="checkbox"/>	<input type="checkbox"/>	<input type="checkbox"/>
- Quooker	<input checked="" type="checkbox"/>	<input type="checkbox"/>	<input type="checkbox"/>	<input type="checkbox"/>
- Koffiezetapparaat	<input type="checkbox"/>	<input checked="" type="checkbox"/>	<input type="checkbox"/>	<input type="checkbox"/>
Sanitair/sauna				
Toilet met de volgende toebehoren:				
- Toilet	<input checked="" type="checkbox"/>	<input type="checkbox"/>	<input type="checkbox"/>	<input type="checkbox"/>
- Toiletrolhouder	<input checked="" type="checkbox"/>	<input type="checkbox"/>	<input type="checkbox"/>	<input type="checkbox"/>
- Toiletborstel(houder)	<input type="checkbox"/>	<input checked="" type="checkbox"/>	<input type="checkbox"/>	<input type="checkbox"/>
- Fontein	<input checked="" type="checkbox"/>	<input type="checkbox"/>	<input type="checkbox"/>	<input type="checkbox"/>
Badkamer met de volgende toebehoren:				
- Ligbad	<input checked="" type="checkbox"/>	<input type="checkbox"/>	<input type="checkbox"/>	<input type="checkbox"/>
- Jacuzzi/whirlpool	<input type="checkbox"/>	<input type="checkbox"/>	<input type="checkbox"/>	<input checked="" type="checkbox"/>
- Douche (cabine/scherm)	<input checked="" type="checkbox"/>	<input type="checkbox"/>	<input type="checkbox"/>	<input type="checkbox"/>
- Stoomdouche (cabine)	<input type="checkbox"/>	<input type="checkbox"/>	<input type="checkbox"/>	<input checked="" type="checkbox"/>
- Wastafel	<input checked="" type="checkbox"/>	<input type="checkbox"/>	<input type="checkbox"/>	<input type="checkbox"/>
Exterieur/installaties/veiligheid/energiebesparing				
Schotel/antenne	<input type="checkbox"/>	<input type="checkbox"/>	<input type="checkbox"/>	<input checked="" type="checkbox"/>
Brievenbus	<input checked="" type="checkbox"/>	<input type="checkbox"/>	<input type="checkbox"/>	<input type="checkbox"/>
Kluis	<input type="checkbox"/>	<input type="checkbox"/>	<input type="checkbox"/>	<input checked="" type="checkbox"/>
(Voordeur)bel	<input checked="" type="checkbox"/>	<input type="checkbox"/>	<input type="checkbox"/>	<input type="checkbox"/>
Alarminstallatie	<input type="checkbox"/>	<input type="checkbox"/>	<input type="checkbox"/>	<input checked="" type="checkbox"/>
(Veiligheids)sloten en overige inbraakpreventie	<input type="checkbox"/>	<input type="checkbox"/>	<input type="checkbox"/>	<input checked="" type="checkbox"/>
Rookmelders	<input checked="" type="checkbox"/>	<input type="checkbox"/>	<input type="checkbox"/>	<input type="checkbox"/>
(Klok)thermostaat	<input checked="" type="checkbox"/>	<input type="checkbox"/>	<input type="checkbox"/>	<input type="checkbox"/>
Airconditioning	<input type="checkbox"/>	<input type="checkbox"/>	<input type="checkbox"/>	<input checked="" type="checkbox"/>
Warmwatervoorziening, te weten:				
- CV-installatie	<input checked="" type="checkbox"/>	<input type="checkbox"/>	<input type="checkbox"/>	<input type="checkbox"/>
- Boiler	<input checked="" type="checkbox"/>	<input type="checkbox"/>	<input type="checkbox"/>	<input type="checkbox"/>

	Blijft achter	Gaat mee	Kan worden overgenomen	n.v.t.
Telefoonaansluiting/internetaansluiting	<input checked="" type="checkbox"/>	<input type="checkbox"/>	<input type="checkbox"/>	<input type="checkbox"/>
Veiligheidsschakelaar wasautomaat	<input type="checkbox"/>	<input type="checkbox"/>	<input type="checkbox"/>	<input checked="" type="checkbox"/>
Waterslot wasautomaat	<input type="checkbox"/>	<input type="checkbox"/>	<input type="checkbox"/>	<input checked="" type="checkbox"/>
Zonnepanelen	<input checked="" type="checkbox"/>	<input type="checkbox"/>	<input type="checkbox"/>	<input type="checkbox"/>
Oplaadpunt elektrische auto	<input checked="" type="checkbox"/>	<input type="checkbox"/>	<input type="checkbox"/>	<input type="checkbox"/>

Tuin

Inrichting

Tuinaanleg/bestrating	<input checked="" type="checkbox"/>	<input type="checkbox"/>	<input type="checkbox"/>	<input type="checkbox"/>
Beplanting	<input checked="" type="checkbox"/>	<input type="checkbox"/>	<input type="checkbox"/>	<input type="checkbox"/>
	<input type="checkbox"/>	<input type="checkbox"/>	<input type="checkbox"/>	<input checked="" type="checkbox"/>

Verlichting/installaties

Buitenverlichting	<input checked="" type="checkbox"/>	<input type="checkbox"/>	<input type="checkbox"/>	<input type="checkbox"/>
Tijd- of schemerschakelaar/bewegingsmelder	<input type="checkbox"/>	<input type="checkbox"/>	<input type="checkbox"/>	<input checked="" type="checkbox"/>
	<input type="checkbox"/>	<input type="checkbox"/>	<input type="checkbox"/>	<input checked="" type="checkbox"/>

Bebouwing

Tuinhuis/buitenberging	<input type="checkbox"/>	<input type="checkbox"/>	<input type="checkbox"/>	<input checked="" type="checkbox"/>
Kasten/werkbank in tuinhuis/berging	<input type="checkbox"/>	<input type="checkbox"/>	<input type="checkbox"/>	<input checked="" type="checkbox"/>
(Broei)kas	<input type="checkbox"/>	<input type="checkbox"/>	<input type="checkbox"/>	<input checked="" type="checkbox"/>

Overig

Overige tuin, te weten:				
- (Sier)hek	<input checked="" type="checkbox"/>	<input type="checkbox"/>	<input type="checkbox"/>	<input type="checkbox"/>
- Vlaggenmast(houder)	<input checked="" type="checkbox"/>	<input type="checkbox"/>	<input type="checkbox"/>	<input type="checkbox"/>

Overig

Zijn er zaken die geen eigendom zijn van verkoper omdat er sprake is van een leasecontract of huurcontract. Zo ja, neemt verkoper de zaak mee of wordt het betreffende contract overgenomen?	Ja	Nee	Gaat mee	Moet worden overgenomen
CV	<input type="checkbox"/>	<input checked="" type="checkbox"/>	<input type="checkbox"/>	<input type="checkbox"/>
Boiler	<input type="checkbox"/>	<input checked="" type="checkbox"/>	<input type="checkbox"/>	<input type="checkbox"/>
Zonnepanelen	<input type="checkbox"/>	<input checked="" type="checkbox"/>	<input type="checkbox"/>	<input type="checkbox"/>
	<input type="checkbox"/>	<input checked="" type="checkbox"/>	<input type="checkbox"/>	<input type="checkbox"/>
	<input type="checkbox"/>	<input checked="" type="checkbox"/>	<input type="checkbox"/>	<input type="checkbox"/>
	<input type="checkbox"/>	<input checked="" type="checkbox"/>	<input type="checkbox"/>	<input type="checkbox"/>

Bijlage(n) over te nemen contracten:

- nog twee jaar gratis servicecontract op nieuwe cv ketel

clausules

Op deze pagina treft u enkele "wenken en tips" die u wellicht van pas kunnen komen bij eventuele interesse. Daarna volgen enkele van de standaardclausules die in een eventuele koopovereenkomst zullen worden opgenomen.

Bedenktime

De koper die een natuurlijk persoon is en niet handelt in de uitoefening van een beroep en bedrijf heeft bedenktijd om deze koopovereenkomst te ontbinden.

De bedenktijd duurt drie dagen en begint om 0.00 uur van de dag die volgt op de dag dat de tussen de partijen opgemaakte akte (in kopie) aan de koper ter hand gesteld is. Ontvangst van (een kopie van) de akte bij het notaris kantoor wordt ook aangemerkt als terhandstelling aan koper.

Indien de bedenktijd op een zaterdag, zondag of algemeen erkende feestdag eindigt, wordt deze verlengd tot en met de eerstvolgende dag die niet een zaterdag, zondag of algemeen erkende feestdag is. De bedenktijd wordt, zonedig zoveel verlengd dat daarin tenminste twee dagen voorkomen die niet een zaterdag, zondag of algemeen erkende feestdag zijn.

Biedverloop

U kunt zelf of via uw makelaar, schriftelijk uw bod met bijbehorende condities ten aanzien van bijvoorbeeld ontbindende voorwaarden en op levertermijn kenbaar maken.

Vraag ons kantoor welk bied-systeem voor dit object gehanteerd wordt.

Gunning

Verkoper behoudt zich het recht voor het object te gunnen aan de gegadigde van zijn keuze.

Oplevering

De oplevering zal in overleg plaatsvinden.

Koopakte

Bij deze transactie zullen de standaard voorwaarden, zoals deze gelden voor de modelkoopakte van de NVM, gehanteerd worden tenzij er uitdrukkelijk en vooraf nadere afspraken zijn gemaakt. Eventueel door koper gewenste voorbehouden (zoals het verkrijgen van een woonvergunning of een hypotheek) worden slechts dan opgenomen indien deze tijdens de onderhandelingen of met de bieding zijn vermeld.

Overdracht

Bij deze transactie is de notaris voor de eigendomsoverdracht naar keuze van de koper.

Erfdienstbaarheden en bijzondere bepalingen

Aan elke onroerende zaak kunnen bijzondere bepalingen verbonden zijn. Deze worden dan aan elke opvolgende eigenaar opgelegd. Ze staan gebruikelijk in het eigendomsbewijs. Een kopie van het eigendomsbewijs is bij ons op te vragen.

Aanvullende clausules op te nemen in de koopakte:

Algemene Ouderdomsclausule

Koper verklaart ermee bekend te zijn dat de woning ouder is dan 50 jaar, hetgeen inhoudt dat de eisen die aan de bouwkwaliteit gesteld mogen worden aanmerkelijk lager kunnen liggen dan bij nieuwe(re) woningen. Tenzij de verkoper de kwaliteit ervan gegarandeerd heeft, staat hij niet in voor o.a. dak, de fundering, de vloeren, de leidingen voor elektriciteit, water, gas, de riolering, rookkanalen, afwezigheid van en aantasting door ongedierte en of schimmels, de afwezigheid van of aantasting door optrekkend of doorslaand vocht. Bouwkundige kwaliteitsgebreken worden geacht niet belemmerend te werken op het in artikel 6.3 omschreven "woongebruik".

Kadastrale grenzen

Koper is ervan op de hoogte dat de feitelijke situatie *kan* afwijken van de kadastrale situatie en aanvaardt het pand met perceel in de huidige situatie. De verkoper kan hierop niet worden aangesproken. Eventuele rechten en/of aanspraken van en op derden worden bij de juridische overdracht overgedragen.

Asbestclausule

In deze woning *kunnen* asbesthoudende stoffen aanwezig zijn. Bij eventuele verwijdering hiervan dienen op grond van de milieuwetgeving speciale maatregelen te worden genomen. Koper verklaart hiermee bekend te zijn en vrijwaart verkoper voor alle aansprakelijkheid die uit de aanwezigheid van asbest of asbesthoudende materialen in deze woning, kan voortvloeien.

Milieuclausule

Elke aansprakelijkheid van verkoper met betrekking tot bodem- en/of grondwatervervuiling is uitgesloten.

Funderingsclausule

Verkoper kan niet instaan voor de kwaliteit van de fundering en koper vrijwaart verkoper van alle aansprakelijkheid met betrekking tot eventuele funderingsproblemen.

Zuiveringsclausule

In geval van registratie van de koopakte in het kadaster verleent koper bij deze volmacht aan verkoper, alsmede aan iedere afzonderlijke medewerker van de notaris die bij deze akte is aangewezen voor het verlijden van de akte van levering, namens koper mee te werken aan de akte waarbij inschrijving van de onderhavige koopovereenkomst in de daartoe bestemde openbare registers waardeloos wordt verklaard. Deze volmacht is alleen geldig, als koper als gevolg van bijvoorbeeld vernietiging, ontbinding, tijdsverloop of andere oorzaak ieder belang rechtens heeft verloren bij bedoelde inschrijving.

Grondwaterclausule

Koper verklaart bekend te zijn met de lokale problemen betreffende het grondwaterpeil mogelijk ontstaan als gevolg van gewijzigd duinwaterbeheer. Indien nu of in de toekomst hinder ondervonden wordt van de stand van het grondwater, vrijwaart koper verkoper van iedere aansprakelijkheid en schade hieruit voortvloeiende.

Wet voorkeursrecht Gemeenten

De overeenkomst kan door verkoper zonder vergoeding van kosten, rente, schade, boeten of anderszins verschuldigd te zijn, worden ontbonden door verzending van een brief of telefaxbericht aan koper, indien uiterlijk op de datum van eigendomsoverdracht de verkoper ingevolge de Wet Voorkeursrecht Gemeenten verplicht is de gemeente in de gelegenheid te stellen de onroerende zaak te kopen.

Overbruggingshypotheek

Koper verleent bij deze onherroepelijk toestemming aan verkoper om het verkochte desgewenst tijdelijk – tot uiterlijk de overeengekomen dag van levering – te bezwaren met (overbruggings)hypotheek. Indien deze koopakte eerder in de openbare registers mocht zijn ingeschreven, zal het bepaalde in artikel 3 lid 3 Boek 7 BW derhalve niet van toepassing zijn ten nadele van de desbetreffende hypotheekhouder. Het vorenstaande laat uitdrukkelijk onverlet de verplichting van verkoper het verkochte aan koper op de overeengekomen datum te leveren vrij van hypotheeken, welke dan ook.



Het ondertekenen van de koopakte

De partij die de koopakte als eerste ondertekent, heeft het recht de koopovereenkomst te ontbinden wanneer hij niet uiterlijk op de vijfde werkdag nadat hij de akte ondertekend heeft (een kopie van) de door beide partijen ondertekende akte heeft ontvangen. Dit recht vervalt als daar niet uiterlijk op de derde werkdag nadat alsnog (een kopie van) de door beide partijen ondertekende akte is ontvangen, gebruik van is gemaakt.

Inroepen ontbinding financieringsvoorbehoud

In geval ontbinding wordt ingeroepen op grond van een financieringsvoorbehoud dient er, naast de mededeling dat de ontbinding wordt ingeroepen, tenminste een afwijzing van een geldverstrekkende instelling overlegd te worden dat koper geen (hypothecaire) geldlening of het aanbod daartoe van een erkende geldverstrekkende instelling heeft verkregen. Koper zal vanaf de dag van ondertekening van de koopovereenkomst tot en met de dag van eigendomsoverdracht geen andere financiële verplichting(en) (leningen) aangaan dan ten behoeve van de financiering van de woning tenzij deze financiële verplichting(en) niet aan de financiering van de woning in de weg staat. Indien er twee of meer kopers zijn, zullen de inkomens van alle kopers in de financiering worden betrokken tenzij kopers dit ten tijde van de onderhandelingen uitdrukkelijk hebben bedongen.

Toelichting NEN 2580

De Meetinstructie is gebaseerd op de NEN 2580. De Meetinstructie is bedoeld om een meer eenduidige manier van meten toe te passen voor het geven van een indicatie van de gebruiksoppervlakte. De Meetinstructie sluit verschillen in meetuitkomsten niet volledig uit, door bijvoorbeeld interpretatieverschillen, afrondingen of beperkingen bij het uitvoeren van de meting.

Voorbehoud

Deze informatie is door Makelaarskantoor Ideler met de nodige zorgvuldigheid samengesteld. Onzerzijds wordt echter geen enkele aansprakelijkheid aanvaard voor enige onvolledigheid, onjuistheid of anderszins, dan wel de gevolgen daarvan. Alle opgegeven maten en oppervlakten zijn indicatief.

Ideler makelaars
Oude Zijlvest 37
2011 VR, HAARLEM
Tel: 023-5326120

E-mail: info@Idelermakelaars.nl